

LOTTI 3

SO.GE.I.M.E. s.r.l.

3.1 SO.GE.I.M.E.

3.2 SO.GE.I.M.E.

PIANTA PIANO TERRA

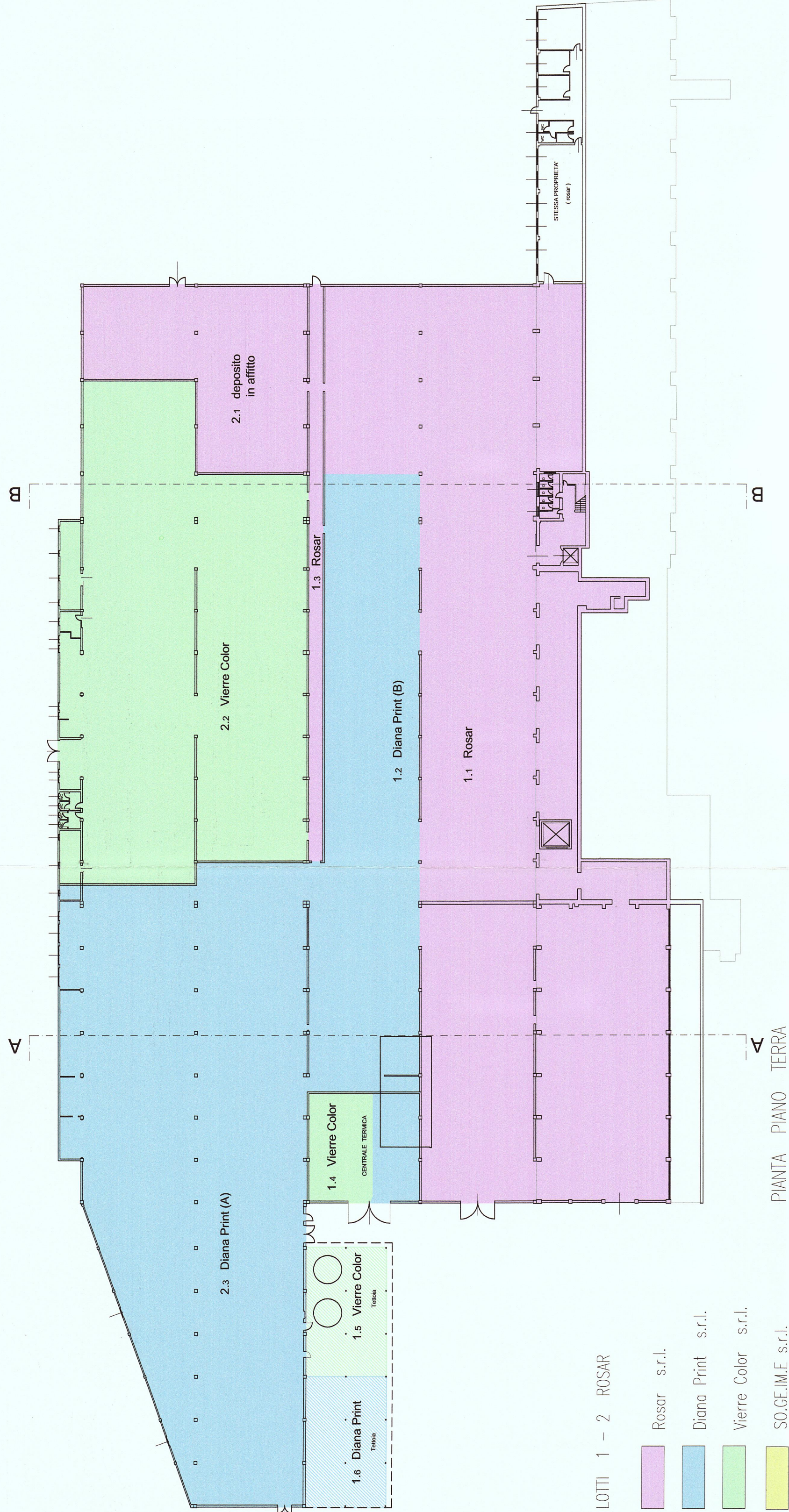

LOTTI 1 - 2 ROSAR

Rosar s.r.l.

Diana Print s.r.l.

Vierre Color s.r.l.

SO.GE.I.M.E. s.r.l.

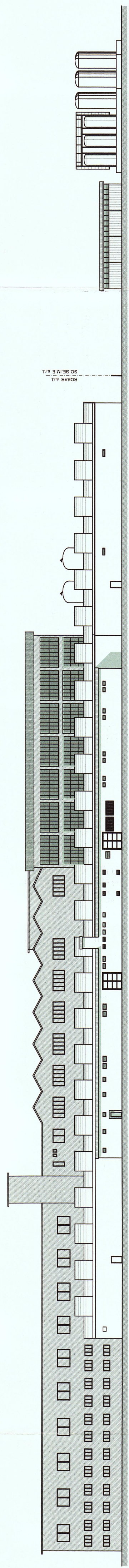

PROSPETTO OVEST (verso Torrente Lura)

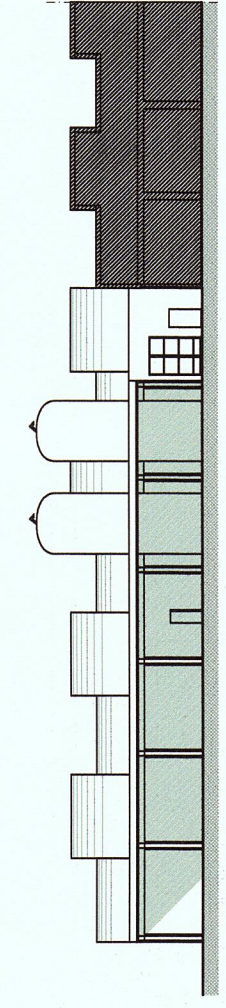

PROSPETTO EST (da piazzale inferiore - quota +0.17)

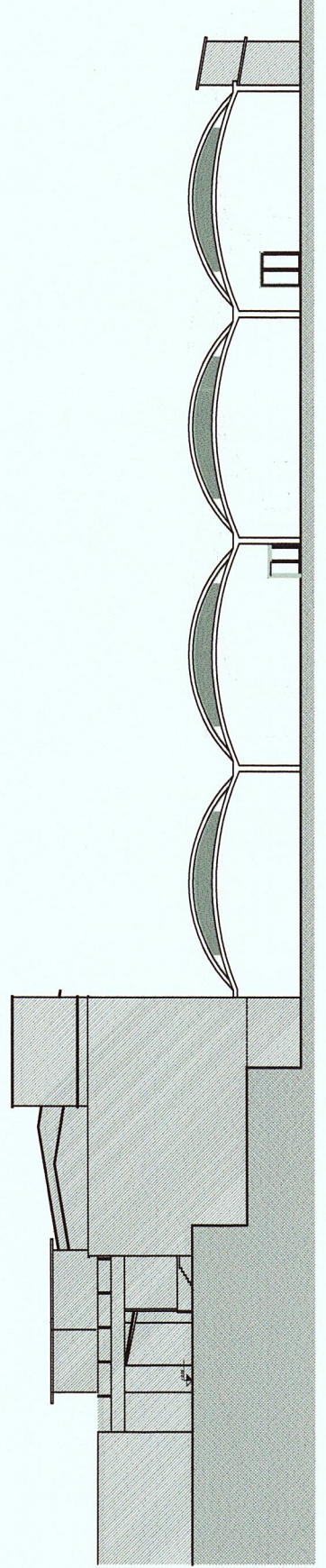

PROSPETTO NORD

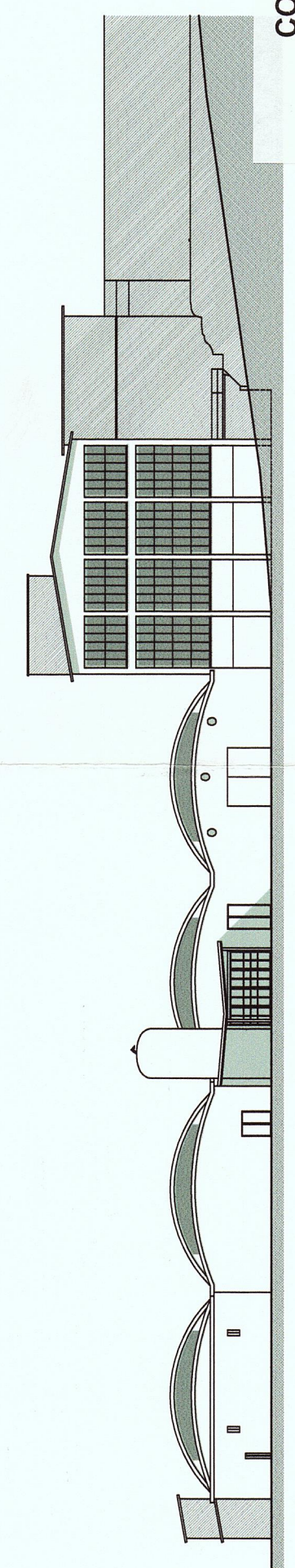

PROSPETTO SUD

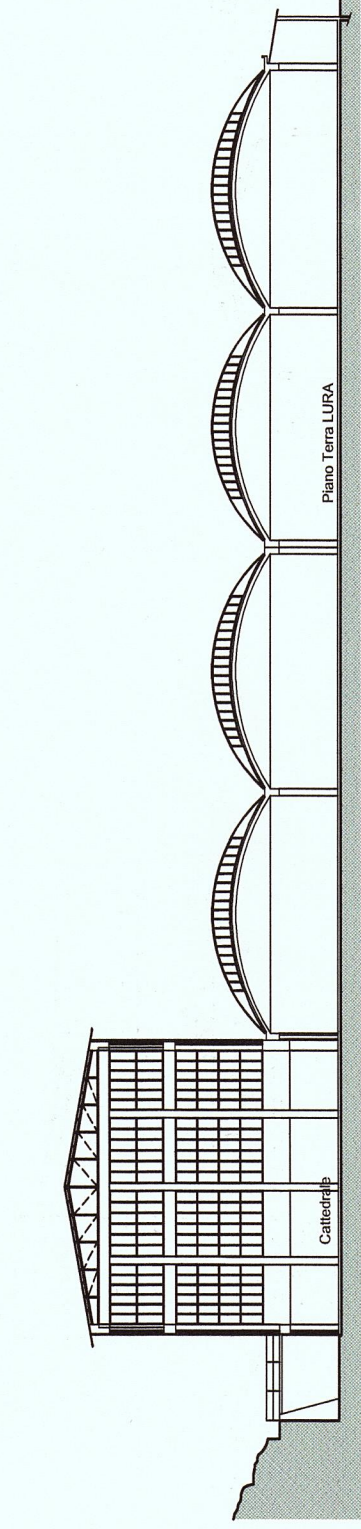

SEZIONE AA

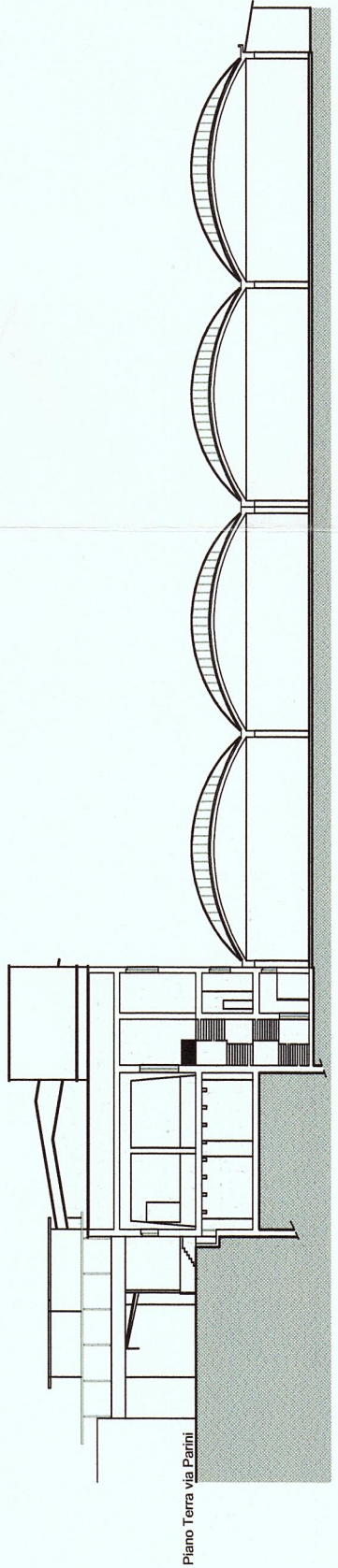

SEZIONE BB

COMUNE DI ROVELLASCA
PROVINCIA DI COMO

Licenziatario
Cartotecnica Rosar s.r.l.

SO.GE.I.M.E. s.r.l.

Progetto
PIANO ATTUALE

P.A. 7

Zona D3

via XI Settembre - via Parini

Titolo

PROSPETTI E SEZIONI

STATO DI FATTO

Tavola n.

1.2

Scala

1:500

Data

FEBBRAIO 2008

Obiezione

COMUNE DI ROVELLASCA

Piano Attuale PA 7 in Variante al P.R.G. ai sensi dell'art. 2 lett. della L.R. 23/87

Adottato con delibera del C. S. n. 3 del 16/02/2009

Approvato con delibera del C. S. n. 11 del 07/06/2009

IL RESPONSABILE DEL SERVIZIO

Geom. Franco Grilli



Mercato Oliveri
Daniela Eresca
architetto
Via Bergamo 21
21021 Rovellasca (CO)
T. 031 57 73 07
F. 031 57 750 542 762 763 764
daniela.eresca@gmail.com