

**Agenzia del Territorio**  
**CATASTO FABBRICATI**  
**Ufficio Provinciale di**  
**Pavia**

Dichiarazione protocollo n. PV0007993 del 19/01/2005

Planimetria di u.i.u. in Comune di Pavia

Via Mirabello

civ. 173

Identificativi Catastali:

Sezione: G

Foglio: 5

Particella: 1388

Subalterno: 3

Compilata da:

Delbo' Rossella

Iscritto all'albo:  
Ingegneri

Prov. Pavia

N. 1022

Scheda n. 1

Scala 1:200

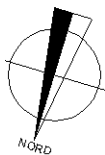

**PIANO TERRA**



**PIANO PRIMO**

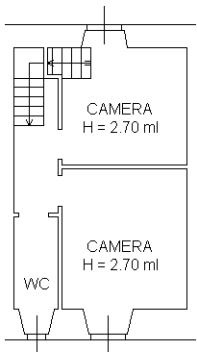

Ultima planimetria in atti

Data: 12/05/2017 - n. T164312 - Richiedente: PVSMRT64C53G388V

Totale schede: 1 - Formato di acquisizione: A4(210x297) - Formato stampa richiesto: A4(210x297)

Catasto dei Fabbricati - Situazione al 12/05/2017 - Comune di PAVIA (G388) - < Sez.Urb.: G - Foglio: 5 - Particella: 1388 - Subalterno: 3 >  
VIA MIRABELLO n. 173 piano: T-1;